

修理 NET 操作マニュアル

Microsoft Edge を使った操作 第 1 版

作 成 者	ゼット株式会社
作 成 日	2022 年 12 月 26 日
最終更新日	2023 年 1 月 26 日

目次

内容

修理 NET 操作マニュアル	1
目次	2
ログイン	3
修理ネットにアクセスしてログインする	3
修理入力	4
修理情報を入力してデータを送信する	4
修理見積入力	8
修理見積情報を入力してデータを送信する	8
クレーム入力	12
クレーム情報を入力してデータを送信する	12
修理確認	18
照会から確認する	18
修理依頼書発行	20
照会から発行する	20
修理見積確認	22
照会から確認する	22
修理見積書発行	24
照会から発行する	24
クレーム確認	26
照会から確認する	26
クレーム品預かり票発行	28
照会から発行する	28

ログイン

修理ネットにアクセスしてログインする

以下のアドレスより「sign in」リンクをクリックしてください

<https://repair.zettnet.jp/>

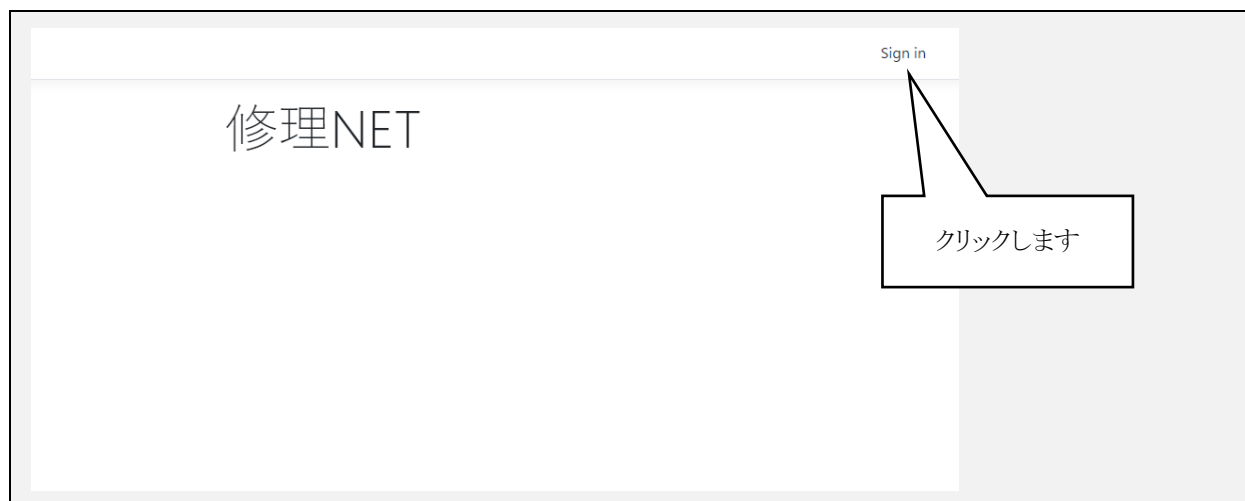

クリックして表示される画面(下図)に ZNET の御社コード、パスワードを入力して、「サインイン」ボタンをクリックしてください。

ZNET

ユーザー名
パスワード
サインイン

ログインが成功するとメニューが表示されます。

zettrepairnet **修理入力** 修理見積入力 クレーム入力 照会

修理入力

修理情報を入力してデータを送信する

メニューより「修理入力」をクリックしてください

zettrepairnet 修理入力 修理見積入力 クレーム入力 照会

クリックします

お客様情報・修理情報入力

お客様情報・修理情報を入力して下さい。入力者名には販売店様の担当者様の名前を入力して下さい。お客様名には学校名、役所名、団体名などを入力して下さい。

入力者名、お客様名、預かり日、ゼットへの出荷日、品目選択は必須項目ですので漏れがあればエラーとなります。

修理入力

お客様情報・修理情報

商品情報

入力者名 必須 例) 修理太郎	チーム名 例) 修理チーム
ご住所	
お客様名 必須 例) 修理太郎	
TEL 半角数字	FAX 半角数字
携帯電話 半角数字	メールアドレス
預かり日 必須 2022/12/26	ゼットへの出荷日 必須 2022/12/26
出荷方法 配送業者一覧	送り状NO
お客様の情報は「個人情報」の法則に則り、適正に取扱い、見限り、発注のみの業務に利用致します。	
品目選択 必須	
<input type="radio"/> グラブ	<input type="radio"/> スパイク
<input type="radio"/> ヘルメット	<input type="radio"/> バッグ
<input type="radio"/> グランドコート	<input type="radio"/> トレーニングシャツ
<input type="radio"/> ヤキウバット	<input type="radio"/> スピードガン
<input type="radio"/> マスク	<input type="radio"/> ユニフォーム
<input type="radio"/> その他	<input type="radio"/> レガース
	<input type="radio"/> ボウシ
	<input type="radio"/> プロテクター
	<input type="radio"/> アンダーウェア

次へ

クリックします

商品情報入力

品番等はわかる場合は入力してください。
希望納期は必須項目ですので漏れがあればエラーとなります。

※品番等は判れば入力してください

ー修理の複数入力についてー

修理内容がまったく同一で数量が複数ある時は備考欄に合計数量を記入してください

修理センターで確認後数量訂正いたします

品番	品名	カラー	サイズ	数量
				1

☐ 捕球面破れ
☐ 捕球面張替え
☐ 背面破れ
☐ 紐交換
☐ ウエップ交換・修理
☐ 指掛け紐交換
☐ 縫い糸ほつれ修理
☐ バックル交換・修理
☐ ハリ革交換・修理
☐ ハミダシ交換・修理
☐ 内張り交換
☐ ムートン交換
☐ 刺繍ネーム交換
☐ 番号マーク替え
☐ オンネーム替え
☐ その他

希望納期 **必須**

希望納期通りに上がらない場合がありますので照会
画面で納期確認して下さい。

備考

修理データ送信

お客様情報・修理情報と商品情報を入力したら「確認画面へ」ボタンをクリックして、入力確認画面へ移動します。

※品番等は判れば入力してください

ー修理の複数入力についてー

修理内容がまったく同一で数量が複数ある時は備考欄に合計数量を記入してください

修理センターで確認後数量訂正いたします

品番	品名	カラー	サイズ	数量
				1

☐ 捕球面破れ
☐ 捕球面張替え
☐ 背面破れ
☐ 紐交換
☐ ウエップ交換・修理
☐ 指掛け紐交換
☐ 縫い糸ほつれ修理
☐ バックル交換・修理
☐ ハリ革交換・修理
☐ ハミダシ交換・修理
☐ 内張り交換
☐ ムートン交換
☐ 刺繍ネーム交換
☐ 番号マーク替え
☐ オンネーム替え
☐ その他

希望納期 **必須**

希望納期通りに上がらない場合がありますので照会
画面で納期確認して下さい。

備考

確認画面へボタンをクリック
してください。

修理入力確認画面

入力内容の確認画面が表示されます。

入力内容に間違いがなければ、「送信」ボタンをクリックしてください。

項目	入力内容					
入力者名	入力者名					
チーム名						
ご住所	ご住所テスト					
お客様名	お客様名					
TEL						
FAX						
携帯電話						
メールアドレス	-					
預かり日	2022-12-27					
出荷日	2022-12-27					
出荷方法 送り状NO						
希望納期	2022-12-28					
メーカー	品目	品番	品名	カラー	サイズ	数量
ゼット	グラブ					1
修理箇所						
捕球面破れ						
備考						

[戻る](#)[送信](#)

クリックします

zettrepairnet.azurewebsites.net の内容

登録します。よろしいですか？

[OK](#)[キャンセル](#)

最終確認のアラートが表示されますので、よろしければ「OK」をクリックしてください。

修理入力完了画面

送信完了と表示されれば修理入力完了です。
「修理依頼書発行」ボタンをクリックして、修理依頼書を印刷してください。
印刷した修理依頼書を修理品に添付して、修理センターに送付してください。

zettrepairnet 修理入力 修理見積入力 クレーム入力 照会 代替ログイン 代替ログアウト

社員用

送信完了しました。

※修理依頼書を修理品に添付して修理センターに送付してください

修理依頼書発行

修理依頼書発行ボタンをクリックすると、
修理依頼書の印刷ダイアログが表示されます。

修 理 依 頼 書

管理No. (発注No) 10056732
発行日 2022年12月27日
事業店 大阪支店
店コード 5451-0
店名 社員売掛
住所 大阪市天王寺区烏ヶ辻1-2-16
入力者 入力者名

チーム名		住所	ご住所テスト
お客様名	お客様名	お客様備考	
TEL		FAX	
携帯電話		メールアドレス	-
預かり日	2022年12月27日	出荷日	2022年12月27日
出荷方法		希望納期	2022年12月28日

修理依頼品

メーカー	品目	品番	品名	カラー	サイズ	数量
ゼット	クラブ					1
修理箇所						
捕球面破れ,						
備考						

送り先 ゼット株式会社 修理センター
〒543-9601
住所 大阪市天王寺区烏ヶ辻1-2-16

問い合わせ先
TEL 06-7638-1930
受付時間 9:00～17:30

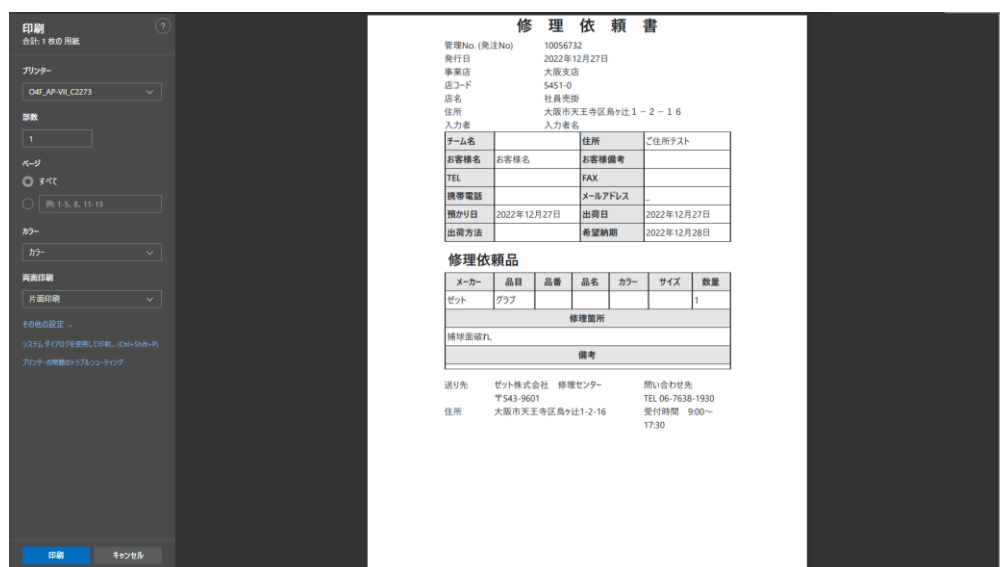

印刷ボタンをクリックしてください。

修理見積入力

修理見積情報を入力してデータを送信する

メニューより「修理見積入力」をクリックしてください

zettrepairnet 修理入力 修理見積入力 クレーム入力 照会

クリックします

お客様情報・修理情報入力

お客様情報・修理情報を入力して下さい。入力者名には販売店様の担当者様の名前を入力して下さい。お客様名には学校名、役所名、団体名などを入力して下さい。

入力者名、お客様名、預かり日、ゼットへの出荷日、品目選択は必須項目ですので漏れがあればエラーとなります。

修理見積入力

お客様情報・修理情報		商品情報	
入力者名 <small>必須</small>	チーム名		
<input type="text" value="例) 修理太郎"/>	<input type="text" value="例) 修理チーム"/>		
ご住所			
<input type="text"/>			
お客様名 <small>必須</small>			
<input type="text" value="例) 修理太郎"/>			
TEL	FAX		
<input type="text" value="半角数字"/>	<input type="text" value="半角数字"/>		
携帯電話	メールアドレス		
<input type="text" value="半角数字"/>	<input type="text"/>		
預かり日 <small>必須</small>	ゼットへの出荷日 <small>必須</small>		
<input type="text" value="2022/12/27"/>	<input type="text" value="2022/12/27"/>		
出荷方法	送り状NO		
<input type="text" value="配送業者一覧"/>	<input type="text"/>		
お客様の情報は「個人情報」の法則に則り、適正に取扱い、見張り、発注のみの業務に利用致します。			
品目選択 <small>必須</small>			
<input type="radio"/> グラブ	<input type="radio"/> スパイク	<input type="radio"/> ヤキウバット	<input type="radio"/> マスク
<input type="radio"/> ヘルメット	<input type="radio"/> バッグ	<input type="radio"/> スピードガン	<input type="radio"/> ユニフォーム
<input type="radio"/> グランドコート	<input type="radio"/> トレーニングシャツ	<input type="radio"/> トレーニングパンツ	<input type="radio"/> その他
		<input type="radio"/> レガース	<input type="radio"/> プロテクター
		<input type="radio"/> ボウシ	<input type="radio"/> アンダーウェア

次へ

クリックします

商品情報入力

品番等はわかる場合は入力してください。
希望納期は必須項目ですので漏れがあればエラーとなります。

※品番等は判れば入力してください

－修理の複数入力について－

修理内容がまったく同一で数量が複数ある時は備考欄に合計数量を記入してください

修理センターで確認後数量訂正いたします

品番	品名	カラー	サイズ	数量
				1

☐ 捕球面破れ
☐ 捕球面張替え
☐ 背面破れ
☐ 紐交換
☐ ウェブ交換・修理
☐ 指掛け紐交換
☐ 縫い糸ほつれ修理
☐ バックル交換・修理
☐ ハリ革交換・修理
☐ ハミダシ交換・修理
☐ 内張り交換
☐ ムートン交換
☐ 刺繍ネーム交換
☐ 番号マーク替え
☐ オンネーム替え
☐ その他

希望納期 **必須**
2022/12/27

希望納期通りに上がらない場合がありますので照会
画面で納期確認して下さい。

備考
全角

修理見積データ送信

お客様情報・修理情報と商品情報を入力したら「確認画面へ」ボタンをクリックして、入力確認画面へ移動します。

※品番等は判れば入力してください

－修理の複数入力について－

修理内容がまったく同一で数量が複数ある時は備考欄に合計数量を記入してください

修理センターで確認後数量訂正いたします

品番	品名	カラー	サイズ	数量
				1

☐ 捕球面破れ
☐ 捕球面張替え
☐ 背面破れ
☐ 紐交換
☐ ウェブ交換・修理
☐ 指掛け紐交換
☐ 縫い糸ほつれ修理
☐ バックル交換・修理
☐ ハリ革交換・修理
☐ ハミダシ交換・修理
☐ 内張り交換
☐ ムートン交換
☐ 刺繍ネーム交換
☐ 番号マーク替え
☐ オンネーム替え
☐ その他

希望納期 **必須**
2022/12/27

希望納期通りに上がらない場合がありますので照会
画面で納期確認して下さい。

備考
全角

確認画面へボタンをクリック
してください。

修理見積入力確認画面

入力内容の確認画面が表示されます。

入力内容に間違いがなければ、「送信」ボタンをクリックしてください。

項目	入力内容					
入力者名	入力者名					
チーム名						
ご住所	ご住所テスト					
お客様名	お客様名					
TEL						
FAX						
携帯電話						
メールアドレス	-					
預かり日	2022-12-27					
出荷日	2022-12-27					
出荷方法 送り状NO						
希望納期	2022-12-28					
メーカー	品目	品番	品名	カラー	サイズ	数量
ゼット	クラブ					1
修理箇所						
捕球面破れ						
備考						

[戻る](#)[送信](#)

クリックします

zettrepairnet.azurewebsites.net の内容

登録します。よろしいですか？

[OK](#)[キャンセル](#)

最終確認のアラートが表示されますので、よろしければ「OK」をクリックしてください。

修理見積入力完了画面

送信完了と表示されれば修理入力完了です。
「修理見積書発行」ボタンをクリックして、修理見積書を印刷してください。
印刷した修理見積書を修理品に添付して、修理センターに送付してください。

送信完了しました。

※修理見積書を修理品に添付して修理センターに送付してください

修理見積書発行ボタンをクリックすると、
修理見積書の印刷ダイアログが表示されます。

修理見積書発行

修理見積書

管理No. (発注No) 10056733
発行日 2022年12月27日
事業店 大阪支店
店コード 5451-0
店名 社員売掛
住所 大阪市天王寺区烏ヶ辻 1 - 2 - 1 6
入力者 入力者名

チーム名		住所	ご住所テスト
お客様名	お客様名	お客様備考	
TEL		FAX	
携帯電話		メールアドレス	-
預かり日	2022年12月27日	出荷日	2022年12月27日
出荷方法		希望納期	2022年12月28日

修理依頼品

メーカー	品目	品番	品名	カラー	サイズ	数量
ゼット	グラブ					1
修理箇所						
捕球面破れ、						
備考						

送り先 ゼット株式会社 修理センター
〒543-9601
住所 大阪市天王寺区烏ヶ辻1-2-16

問い合わせ先
TEL 06-7638-1930
受付時間 9:00～17:30



印刷ボタンをクリックしてください。

クレーム入力

クレーム情報を入力してデータを送信する

お客様情報・修理情報入力

お客様情報・修理情報を入力して下さい。入力者名には販売店様の担当者様の名前を入力して下さい。お客様名には学校名、役所名、団体名などを入力して下さい。

入力者名、お客様名、預かり日、ゼットへの出荷日、品目選択は必須項目ですので漏れがあればエラーとなります。

クレーム入力

お客様情報・修理情報

商品情報

入力者名 必須 例) 修理太郎	チーム名 例) 修理チーム
ご住所	
お客様名 必須 例) 修理太郎	
TEL 半角数字	FAX 半角数字
携帯電話 半角数字	メールアドレス
預かり日 必須 2022/12/27	ゼットへの出荷日 必須 2022/12/27
出荷方法 配送業者一覧	送り状NO
お客様の情報は「個人情報」の法則に則り、適正に取扱い、見限り、発注のみの業務に利用致します。	
品目選択 必須	
<div><div><input type="radio"/> グラブ</div><div><input type="radio"/> ヘルメット</div><div><input type="radio"/> グランドコート</div><div><input type="radio"/> スパイク</div><div><input type="radio"/> バッグ</div><div><input type="radio"/> トレーニングシャツ</div><div><input type="radio"/> ヤキウバット</div><div><input type="radio"/> スピードガン</div><div><input type="radio"/> トレーニングパンツ</div><div><input type="radio"/> マスク</div><div><input type="radio"/> ユニフォーム</div><div><input type="radio"/> その他</div><div><input type="radio"/> レガース</div><div><input type="radio"/> ボウシ</div><div><input type="radio"/> プロテクター</div><div><input type="radio"/> アンダーウェア</div></div>	

次へ

クリックします

商品情報入力

品番等はわかる場合は入力してください。

購入日、使用日数、1日の使用時間は必須項目ですので漏れがあればエラーとなります。

※品番等は判れば入力してください

－修理の複数入力について－

修理内容がまったく同一で数量が複数ある時は備考欄に合計数量を記入してください

修理センターで確認後数量訂正いたします

品番	品名	カラー	サイズ	数量
<input type="text"/>	<input type="text"/>	<input type="text"/>	<input type="text"/>	<input type="text" value="1"/>

☐ 破損
☐ 汚れ
☐ シミ
☐ ホツレ
☐ 変色
☐ 色ブレ
☐ 折れ
☐ はずれ
☐ 形状変化
☐ 伸張
☐ 収縮
☐ ファスナー
☐ ヘコミ
☐ ヒビ
☐ 音なり
☐ 芯ズレ
☐ 節目
☐ その他

購入日 <small>必須</small>	使用日数 <small>必須</small>	1日の使用時間 <small>必須</small>
<input type="text" value="2022/12/27"/>	<input type="text"/> 日	<input type="text"/> 時間
使用方法	使用場所	洗濯方法
<input type="text" value="全角"/>	<input type="text"/>	<input type="text"/>
処理希望方法	備考	
<input type="text" value="無償修理"/>	<input type="text" value="全角"/>	

クレームデータ送信

お客様情報・修理情報と商品情報を入力したら「確認画面へ」ボタンをクリックして、入力確認画面へ移動します。

※品番等は判れば入力してください

－修理の複数入力について－

修理内容がまったく同一で数量が複数ある時は備考欄に合計数量を記入してください

修理センターで確認後数量訂正いたします

品番	品名	カラー	サイズ	数量
<input type="text"/>	<input type="text"/>	<input type="text"/>	<input type="text"/>	<input type="text" value="1"/>

- ☐ 破損
- ☐ 汚れ
- ☐ シミ
- ☐ ホツレ
- ☐ 変色
- ☐ 色ブレ
- ☐ 折れ
- ☐ はずれ
- ☐ 形状変化
- ☐ 伸張
- ☐ 収縮
- ☐ ファスナー
- ☐ ヘコミ
- ☐ ヒビ
- ☐ 音なり
- ☐ 芯ズレ
- ☐ 節目
- ☐ その他

購入日 <small>必須</small>	使用日数 <small>必須</small>	1日の使用時間 <small>必須</small>
<input type="text" value="2022/12/27"/> 日	<input type="text"/> 日	<input type="text"/> 時間
使用方法	使用場所	洗濯方法
<input type="text" value="全角"/>	<input type="text"/>	<input type="text"/>
処理希望方法	備考	
<input type="text" value="無償修理"/>	<input type="text" value="全角"/>	

前へ

確認画面へ

確認画面へボタンをクリックしてください。

クレーム入力確認画面

入力内容の確認画面が表示されます。

入力内容に間違いがなければ、「送信」ボタンをクリックしてください。

項目	入力内容
入力者名	入力者名
チーム名	
ご住所	
お客様名	お客様名テスト
TEL	
FAX	
携帯電話	
メールアドレス	-
預かり日	2022-12-27
出荷日	2022-12-27

メーカー	品目	品番	品名	カラー	サイズ	数量
ゼット	グラブ					1

現象	
破損	
購入日	2022-12-27
使用日数	1 日
1日の使用時間	1 時間
使用方法	
使用場所	
洗濯方法	
処理希望方法	無償修理
備考	

[戻る](#)
[送信](#)

クリックします

zettrepairnet.azurewebsites.net の内容

登録します。よろしいですか？

[OK](#)
[キャンセル](#)

最終確認のアラートが表示されますので、よろしければ「OK」をクリックしてください。

クレーム入力完了画面

送信完了と表示されれば修理入力完了です。
「クレーム品預かり票発行」ボタンをクリックして、修理見積書を印刷してください。
印刷した修理見積書を修理品に添付して、修理センターに送付してください。
送信完了しました。

※修理見積書を修理品に添付して修理センターに送付してください

修理見積書発行

クレーム品預かり票発行ボタンをクリックすると、
クレーム品預かり票の印刷ダイアログが表示されます。

クレーム品預かり票

管理No. (発注No) 10056735
発行日 2022年12月27日
事業店 大阪支店
店コード 5451-0
店名 社員売掛
住所 大阪市天王寺区烏ヶ辻 1 - 2 - 1 6
入力者 入力者名

チーム名		住所	
お客様名	お客様名テスト	お客様備考	
TEL		FAX	
携帯電話		メールアドレス	-
預かり日	2022年12月27日	出荷日	2022年12月27日
出荷方法			

クレーム品

メーカー	品目	品番	品名	カラー	サイズ	数量
ゼット	グラブ					1
現象						
破損、						

使用状況

購入日	2022年12月27日
使用日数	1
一日の使用時間	1
使用方法	
使用場所	
洗濯方法	
処理希望方法	無償修理

印刷 ?

合計: 1 枚の用紙

プリンター

部数

ページ
☒ すべて
☐ 例: 1-5, 8, 11-13

カラー

両面印刷

その他の設定 -
システムダイアログを使用して印刷... (Ctrl+Shift+P)
プリンターの最新のトラブルシューティング

クリーム品預かり票

管理No. (発注No) 10056734
発行日 2022年12月27日
事業店 大阪支店
店コード 5451-0
店名 社員売掛
住所 大阪市天王寺区烏ヶ辻 1-2-16
入力者 入力者名

チーム名	住所	
お客様名	お客様名リスト	お客様備考
TEL		FAX
携帯電話		メールアドレス
預かり日	2022年12月27日	出荷日 2022年12月27日
出荷方法		

クリーム品

メーカー	品目	品番	品名	カラー	サイズ	数量
ゼット	グラブ					1
現象						
破損						

使用状況

購入日	2022年12月27日
使用日数	1
一日の使用時間	1
使用方法	
使用場所	
洗濯方法	
処理希望方法	無償修理
備考	

送り先 ゼット株式会社 修理センター
〒543-9601

住所 大阪市天王寺区烏ヶ辻1-2-16

問い合わせ先
TEL 06-7638-1930
受付時間 9:00～

印刷ボタンをクリックしてください。

修理確認

照会から確認する

メニューより「照会」をクリックしてください

zettrepairnet 修理入力 修理見積入力 クレーム入力 照会

クリックします

履歴検索

「表示」ボタンをクリックしてください。検索内容に一致したデータが一覧として表示されます。一覧に表示された行の「確認」ボタンをクリックすると詳細を確認できます。「新着のみ」のチェックを外すと表示期間内のすべての履歴が表示されます。

新着のみ



表示期間

2022/11/01



2022/12/27



表示

「表示」ボタンをクリックします

新着のみ



表示期間

2022/11/01



2022/12/27



表示

管理番号	種類	チーム名	お客様名	入力日	入力時間	返信日	返信時間	状況	確認	発行
10056732	修理		お客様名	20221227	100604	20221227	161249	新着	確認	発行

「確認」ボタンをクリックします

「状況」について
入力時～返事がくるまでの間＝返事待ち
返事到着～確認までの間＝新着
確認完了～＝確認済み
※一覧で「状況」＝「新着」のデータの「確認」ボタンをクリックすると「状況」は「確認済み」となり、「新着のみ」のチェックをはずさないと、一覧には表示されなくなります

確認

備考欄に納期の件や問い合わせ内容が表示される場合がありますので確認をお願いいたします。

確認後は「閉じる」ボタンで閉じて下さい

修理依頼書を発行したい場合はここをクリックしてください。

閉じる

発行

修理（新着）

確認処理完了

管理NO	10056732					
入力日	2022年12月27日		入力者名	入力者名		
チーム名						
ご住所				ご住所テスト		
お客様名				お客様名		
お客様備考						
TEL						
FAX						
携帯電話						
メールアドレス	-					
預かり日				2022年12月27日		
出荷日				2022年12月27日		
出荷方法 送り状NO						
希望納期				2022年12月28日		
備考						
メーカー	品目	品番	品名	カラー	サイズ	数量
ゼット	グラブ					1
修理箇所	修理金額			コメント		
捕球面破れ。	0					
ザイロ出荷日				2023年1月1日		
備考						

修理依頼書発行

照会から発行する

メニューより「照会」をクリックしてください

zettrepairnet 修理入力 修理見積入力 クレーム入力 照会

クリックします

履歴検索

「表示」ボタンをクリックしてください。検索内容に一致したデータが一覧として表示されます。一覧に表示された行の「発行」ボタンをクリックすると修理依頼書を発行できます。「新着のみ」のチェックを外すと表示期間内のすべての履歴が表示されます。

新着のみ	表示期間	
<input checked="" type="checkbox"/>	<input type="text" value="2022/11/01"/>	<input type="text" value="2022/12/27"/>
		<input type="button" value="表示"/>

新着のみ	表示期間	
<input checked="" type="checkbox"/>	<input type="text" value="2022/11/01"/>	<input type="text" value="2022/12/27"/>
		<input type="button" value="表示"/>

管理番号	種類	チーム名	お客様名	入力日	入力時間	返信日	返信時間	状況	確認	発行
10056732	修理		お客様名	20221227	100604	20221227	161249	新着	<input type="button" value="確認"/>	<input type="button" value="発行"/>

「発行」ボタンをクリックします

発行

「修理依頼書発行」ボタンをクリックして、表示される画面を印刷してご利用ください。

「修理依頼書発行」ボタン
をクリックします

修理依頼書発行

閉じる

修 理 依 頼 書

管理No. (発注No) 10056732
発行日 2022/12/28
事業店 大阪支店
店コード 5451-0
店名 社員売掛
住所 大阪市天王寺区烏ヶ辻1-2-16
入力者 チーム名

チーム名		住所	ご住所テスト
お客様名	お客様名	お客様備考	
TEL		FAX	
携帯電話		メールアドレス	-
預かり日	2022年12月27日	出荷日	2022年12月27日
出荷方法		希望納期	2022年12月28日

修理依頼品

メーカー	品目	品番	品名	カラー	サイズ	数量
ゼット	クラブ					1
修理箇所						
捕球面破れ、						
備考						

送り先 ゼット株式会社 修理センター 問い合わせ先
〒543-9601 TEL 06-7638-1930
住所 大阪市天王寺区烏ヶ辻1-2-16 受付時間 9:00～17:30

修理見積確認

照会から確認する

履歴検索

「表示」ボタンをクリックしてください。検索内容に一致したデータが一覧として表示されます。一覧に表示された行の「確認」ボタンをクリックすると詳細を確認できます。「新着のみ」のチェックを外すと表示期間内のすべての履歴が表示されます。

新着のみ ☒ 表示期間 2022/11/01 2022/12/27 表示

新着のみ ☒ 表示期間 2022/11/01 2022/12/28 表示

「表示」ボタンをクリックします

管理番号	種類	チーム名	お客様名	入力日	入力時間	返信日	返信時間	状況	確認	発行
10056733	修理見積		お客様名	20221227	105122	20221228	090827	新着	確認	発行

「確認」ボタンをクリックします

確認

修理見積書を発行したい場合はここをクリックしてください。

閉じる 発行

修理見積（新着）

修理必要か修理不要か選択してください

管理NO	10056733					
入力日	2022年12月27日	入力者名	入力者名			
チーム名						
ご住所	ご住所テスト					
お客様名	お客様名					
お客様備考						
TEL						
FAX						
携帯電話						
メールアドレス	-					
預かり日	2022年12月27日					
出荷日	2022年12月27日					
出荷方法 送り状NO						
希望納期	2022年12月28日					
備考						
メーカー	品目	品番	品名	カラー	サイズ	数量
ゼット	クラブ					1
修理箇所	修理金額	コメント				
捕球面破れ	0					
ザイロ出荷予定日	修理依頼確認後 12 日後					
備考						

修理必要 修理不必要

画面内容を確認して修理が必要であれば、「修理必要」ボタンをクリックします

画面内容を確認して修理が不要であれば、「修理不必要」ボタンをクリックします

修理必要

修理の必要な個所をチェックして、任意でコメント、備考を入力し「送信」ボタンをクリックして、送信完了と表示されれば修理必要処理完了です。

管理NO	10056733	入力者名	入力者名	
入力日	2022年12月27日			
修理不要な項目はチェックを外してください。				
修理箇所	修理金額	メーカーコメント	見積返事コメント	選択
捕球面破れ。				<input checked="" type="checkbox"/>
備考				
全角				

戻る

送信

「送信」ボタンをクリックします

zettrepairnet.azurewebsites.net の内容

登録します。よろしいですか？

OK

キャンセル

最終確認のアラートが表示されますので、よろしければ「OK」をクリックしてください。

修理不必要

管理番号と返事送信完了と表示されれば修理不必要処理完了です。

修理見積書発行

新着のみ ☒ 表示期間 2022/11/01 2022/12/28 表示

管理番号	種類	チーム名	お客様名	入力日	入力時間	返信日	返信時間	状況	確認	発行
10056733	修理見積		お客様名	20221227	105122	20221228	090827	新着	確認	発行

照会から発行する

メニューより「照会」をクリックしてください

zettrepairnet 修理入力 修理見積入力 クレーム入力 照会

クリックします

履歴検索

「表示」ボタンをクリックしてください。検索内容に一致したデータが一覧として表示されます。一覧に表示された行の「発行」ボタンをクリックすると修理依頼書を発行できます。「新着のみ」のチェックを外すと表示期間内のすべての履歴が表示されます。

新着のみ ☒ 表示期間 2022/11/01 2022/12/27 表示

新着のみ ☒ 表示期間 2022/11/01 2022/12/27 表示

管理番号	種類	チーム名	お客様名	入力日	入力時間	返信日	返信時間	状況	確認	発行
10056732	修理		お客様名	20221227	100604	20221227	161249	新着	確認	発行

「発行」ボタンを
クリックします

発行

「修理見積書発行」ボタンをクリックして、表示される画面を印刷してご利用ください。

「修理見積書発行」ボタン
をクリックします

修理見積書発行

閉じる

修 理 見 積 書

管理No. (発注No) 10056737
発行日 2022/12/28
事業店 大阪支店
店コード 5451-0
店名 社員売掛
住所 大阪市天王寺区烏ヶ辻 1 - 2 - 1 6
入力者 チーム名

チーム名		住所	
お客様名	お客様名	お客様備考	
TEL		FAX	
携帯電話		メールアドレス	-
預かり日	2022年12月28日	出荷日	2022年12月28日
出荷方法		希望納期	2022年12月29日

修理依頼品

メーカー	品目	品番	品名	カラー	サイズ	数量
ゼット	グラブ	HINBAN				1
修理箇所						
捕球面破れ,						
備考						

送り先 ゼット株式会社 修理センター
〒543-9601
住所 大阪市天王寺区烏ヶ辻1-2-16

問い合わせ先
TEL 06-7638-1930
受付時間 9:00～17:30

クレーム確認

照会から確認する

メニューより「照会」をクリックしてください

zettrepairnet 修理入力 修理見積入力 クレーム入力 照会

クリックします

履歴検索

新着のみ



表示期間

2022/11/01



2022/12/27



表示

「表示」ボタンを
クリックします

確認

備考欄に納期の件や問い合わせ内容が表示される場合がありますので確認をお願いいたします。

確認後は「閉じる」ボタンで閉じて下さい

クレーム品預かり票を発行したい場合はここをクリックしてください。

閉じる

発行

クレーム（新着）

確認処理完了

管理NO	10056734					
入力日	2022年12月27日		入力者名	入力者名		
チーム名						
ご住所						
お客様名	お客様名テスト					
お客様備考						
TEL						
FAX						
携帯電話						
メールアドレス	-					
預かり日	2022年12月27日					
出荷日	2022年12月27日					
出荷方法 送り状NO						
希望納期	年_月_日					
備考						
メーカー	品目	品番	品名	カラー	サイズ	数量
ゼット	クラブ					1
現象	修理金額		コメント			
破損.	0					
購入日	2022年12月27日					
使用日数	1 日					
一日の使用時間	1 時間					
使用方法						
使用場所						
洗濯方法						
処理希望方法	無償修理					
処理方法	無償修理					
備考						

クレーム品預かり票発行

照会から発行する

メニューより「照会」をクリックしてください

zettrepairnet 修理入力 修理見積入力 クレーム入力 照会

履歴検索

「表示」ボタンをクリックしてください。検索内容に一致したデータが一覧として表示されます。一覧に表示された行の「発行」ボタンをクリックするとクレーム品預かり票を発行できます。「新着のみ」のチェックを外すと表示期間内のすべての履歴が表示されます。

新着のみ ☒ 表示期間 2022/11/01 2022/12/27 表示

新着のみ ☒ 表示期間 2022/11/01 2022/12/28 表示

管理番号	種類	チーム名	お客様名	入力日	入力時間	返信日	返信時間	状況	確認	発行
10056734	クレーム		お客様名テスト	20221227	151915	20221228	104352	新着	確認	発行

「発行」ボタンをクリックします

発行

「発行」ボタンをクリックして、表示される画面を印刷してご利用ください。

「修理依頼書発行」ボタン
をクリックします

クレーム品預かり票発行

閉じる

クレーム品預かり票

管理No. (発注No) 10056734
発行日 2022/12/28
事業店 大阪支店
店コード 5451-0
店名 社員売掛
住所 大阪市天王寺区烏ヶ辻1-2-16
入力者 チーム名

チーム名		住所	
お客様名	お客様名テスト	お客様備考	
TEL		FAX	
携帯電話		メールアドレス	-
預かり日	2022年12月27日	出荷日	2022年12月27日
出荷方法			

クレーム品

メーカー	品目	品番	品名	カラー	サイズ	数量
ゼット	グラブ					1
現象						
破損,						

使用状況

購入日	2022年12月27日
使用日数	1
一日の使用時間	1
使用方法	
使用場所	
洗濯方法	
処理希望方法	無償修理
備考	

送り先 ゼット株式会社 修理センター
〒543-9601
住所 大阪市天王寺区烏ヶ辻1-2-16

問い合わせ先
TEL 06-7638-1930
受付時間 9:00～17:30